ደብረ ገነት መድኃኔ ዓለም የኢትዮጵያ
ኦርቶዶክስ ተዋሕዶ ቤተ ክርስቲያን
Debre Genet Medhane Alem Ethiopian
Orthodox Tewahido Church

ጥቅምት ፳ ፲፱፻፺፰

October 30 2005

Sunday Service From 5:00am 11:30pm

ማስታወሻ
የዛሬ ሣምንት የጥቅምት መድኃኔ ዓለምን (ጥቅምት ፳፯ ፲፱፻፺፰ ዓ ም እሁድ ወይም ኖቬምበር 6 2005) እናከብራለን:: ልዑል እግዚአብሔር አምላካችን ለታላቅ ማእረግ አብቅቶን ለሕንፃችን ሁለተኛ አመት መታሰቢያ መሆኑ ነው:: በዓላችን ያማረና የደመቀ እንዲሆንና እንዲሁም እግዚአብሔርን በጋራ እንድናመሰግን ከአሁኑ ሁላችንም ምዕመናን መጋበዝና ጥሪ ማድረግ እንዳለብን እናስታውሳችኋለን::

ማሳሰቢያ 1

ለቤተ ክርስቲያናችን አስተዳደር ጽ/ቤት ሐሳብና ምክር ለመለገስና በሥራም መርዳት ለምትሹ የእግዚአብሔር ቤተ ሰቦች፥ ሁሉ በራችን ክፍት ነው::

የየቅዳሴ መርሐ ግብር:
ስብሐተ ነግህ (ኪዳን) እና ጸሎተ ፍትሐት
ጥምቀተ ክርስትና 12 ሰዓት (6:00AM)
የሥርዓተ ቅዳሴ
ምንባባት

ደብረ ገነት መድኃኔ ዓለም የኢትዮጵያ
ኦርቶዶክስ ተዋሕዶ ቤተ ክርስቲያን
Debre Genet Medhane Alem Ethiopian
Orthodox Tewahido Church

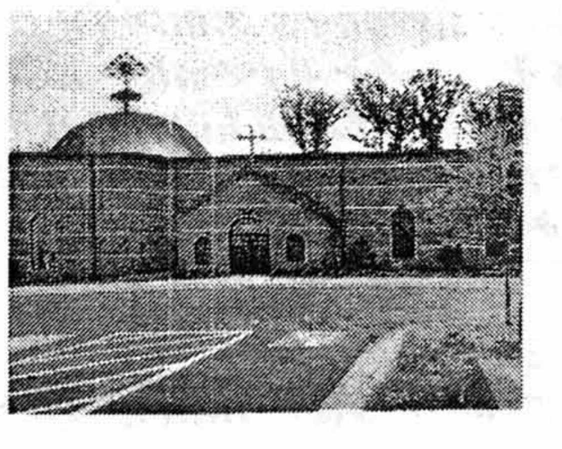

አድራሻ (Address)

4401 Old Branch Ave,
Temple Hills, MD 20748,
Tel: 301-899-6090 Fax:301-899-3575
P.O.Box 843 Temple Hills,MD **20757-0843**

ወደ ቤተ ክርስቲያናችን ለመምጣት፤
Direction:

From 495 (North, Silver Spring) MD (1)take exit 7B, (2)make left on Auth Rd, (3)make right next traffic light on Branch Ave (Route 5) north, stay on Branch Ave, after one and half miles turn left on Old Branch Ave.
From 495 (VA)
Take exit 7B, (Route 5) north, Stay on Branch Ave, after one and half miles Turn left on Old Branch Ave.
From DC Take Pennsylvania Ave toward MD; Turn right on Branch Ave. (Route 5) After 4 miles, turn right on Old branch Ave.

ማስታወቂያ 1

- *የቤተ ክርስቲያኗ አስተዳደር የቢሮ አገልግሎት ሰዓት እንደሚከተለው ነው ማክሰኞ - ሐሙስ 11:00am -8:00 pm ዓርብ 12:00 pm - 10:00pm ቅዳሜ 9:00am -5:30pm እሑድ 6:00 am -1:30pm.*

medhanealemdc.org
E-Mail: dgma@verizon.net

ነፃ የሕክምና ምርመራ
ወር በገባ የመጀመሪያ ረቡዕ ከ 3:00pm እስከ 5:00pm በክቡር ዶክተር ገብርዬ ወልደ ሩፋኤል ቀጠሮ በመያዝ ለአባላት ነፃ የሕክምና ምርመራ በደብረ ገነት መድኃኔ ዓለም ክሊኒክ ውስጥ ይደረጋል::

ከቤተ ክህነት መልእክት፤
1) በደብረ ገነት መድኃኔ ዓለም፤ በመምህር ዘበነ ለማ ዘወትር ዓርብ ማታ ከ 7:00pm-8:30pm በሚቀረበውና "ጉባዔ-ቤሪያ" ተብሎ በተሰየመው የሰብከተ ወንጌል ጉባዔ ላይ እንድትገኙልን ዜናውን ላልሰሙ ምእመናንም እንድታሰሙልን በአክብሮት እንጠይቃለን::

ማሳሰቢያ 1
የጥቅምት መድኃኔ ዓለም በአላችንን በደመቀ ሁኔታ ለማክበር የደብረ ገነት መድኃኔ ዓለም ቤተ ክርስቲያን ወዳጆች፥ የክብረ በዓሉ ዕለት በተለያየ ቦታ አገልግሎት (ምዕመናንን በቦታ በማስቀመጥ፥ በርላይ በማስገባት መኪና ፓርክ የሚደረግበትን ቦታ በማሳየት) ለመስጠት የምትሹ ስማችሁን ለጽ/ቤት መስጠት ትችላላችሁ::

በዓሉን ለማክበር በሜትሮ ብራንች አቬኑ እስቴሽን ድረስ ለሚመጡ ምዕመናን ማመላለሻ መኪናዎች ተዘጋጅተዋል::

ሥርዓተ ጋብቻን በተመለከተ
በደብረ ገነት መድኃኔ ዓለም ቤተ ክርስቲያን ሥርዓተ ጋብቻን መፈፀም የምትሹ ምዕመናን፤ ሥርዓተ ጋብቻውን ለመፈጸም የሚቻለው፥ ቤተ ክርስቲያኗ ያዘጋጀችውን ቅጽ (ፎርም) ሞልታችሁ በተመደቡላችሁ ካህናት ትምህርት መውሰዳችሁ ከተዘጋጃችሁ በኋላ ነው::

1ኛ. ቆላስያስ ምዕ 1 ቁ 1-19.
Colossians Ch 1 Ve 1-19.
1ኛ. ያዕቆብ ምዕ 1 ቁ 1-13.
James Ch 1 Ve 1-13.
3ኛ. የሐዋርያት ሥራ ምዕ 13 ቁ 6-17.
Acts Ch 13 Ve 6-17.

ምስባክ
መዝሙረ ዳዊት፤ መዝ. 1 ቁ 3
ወይከውን ከመ ዕፅ እንተ ትክልት
ኀበ ሙኃዘ ማይ::
እንተ ትሁብ ፍሬሃ በበየጊዜሃ::
ወቈጽላኒ ኢይትነገፍ::

ትርጉም
እርሱም በውኃ ፈሳሾች ዳር እንደ ተተከለች::
ፍሬዋን በየጊዜዋ እንደምትሰጥ::
ቅጠልዋም እንደማይረግፍ ዛፍ ይሆናል::

Psalm 1 Ve. 3
He shall be like a tree planted by the rivers of water that brings forth its fruit in its season whose leaf also shall not wither.

ወንጌል
ወንጌል፤ ማቴዎስ ምዕ 6 ቁ 25-ፍፃሜ:
Gosple Reading: Matthew Ch 6 Ve. 25-end.

ቅዳሴ፤ ጎሥዓ/ሐዋርያት

Anaphora:-

በዓል፤ ሰንበት፥ ጽጌ አራተኛ ሣምንት::

መረጃዎችን ስለ መሰብሰብ.

ቤተ ክርስቲያናችን በማንኛውም ወቅት ስለ ሃይማኖታችን የተወሰነትን (በጽሁፍ፥ በጥብጣብ የተቀረጹትን፥ በራዲዮ ወይም በሌሎች መሳሪያዎች የተነገሩትን) መረጃዎች ለመሰብሰብና ለታሪክ ለማስቀመጥ እቅድ አላት:: መረጃዎችን የሰበሰባችሁ ምዕመናን ብትሰጡን ኮፒ እያደረግን እንመልሳለን:: ስለ ትብብራችሁ እግዚአብሔር ይስጥልን::

አገልግሎት መስጠት ለምትሹ
በትላንትናው እለት ምዕመናን በውጭ ማልቾ በማድረግና በውስጥ ደግሞ በማፅዳት ሲያገለግሉ ውለዋል:: ጊዜአችሁንና ጉልበታችሁን ለዚህ ቅዱስ ሥራ የሰዋችሁተን ሁሉ ልዑል እግዚአብሔር አምላካችን ይባርካችሁ:: የቤተ ክርስቲያናችንን ፅዳት በተመለከተ እርዳታ ለመስጠት የምትሹ የእግዚአብሔር ቤተ ሰቦች፥ ወ/ሮ ሥርጉት ፅጌንና ወ/ሮ አስቴር ኃይሌን ማነጋገር ትችላላችሁ::

ማሳሰቢያ 2
በማንኛውም ወቅት የቤተ ክርስቲያናችንን ማእድ ቤተ ለመጠቀም የሚቻለው ከቤተ ክርስቲያኗ አስተዳደር ፈቃድ ሲገኝ ብቻ ነው:: ተጠቃሚዎችም ከተጠቀሙ በኋላ በተገቢው ሁኔታ ማእድ ቤቱን ማፅዳታቸው መረጋገጥ አለበት:: ማንኛቸውንም የተረፉ የምግብ አይነቶች በማቀዝቀገ ውስጥ አይቀመጥም::

ማስታወቅያ 2
በሰፕቴምበር 18 2005 ዓ ም (መስከረም ፰ ፲፱፻፺፰) ለተከበረው የገንዘብ አመንጭ በዓል ትኬቶች ለመሸጥ የወሰዳችሁ የሸጣችኋቸውን የትኬቶች ገንዘብና ያልተሸጡትን ትኬቶች እንድትመልሱ በአክብሮት እናስታውሳችኋለን:: ስለ ሰጣችሁት አገልግሎት እግዚአብሔር ይባርካችሁ::

ማሳሰቢያ 3
ወንበሮችን ወደ ግርግዳው አስጠግተን ስናስቀምጥ የግርግዳውን ቀለም ስለ ሚፍቀው በተቻለ መጠን ጥንቃቄ እንዲደረግ አደራ እንላለን::

ደጀ ሰላሙን መጠቀም ለምትሹ ምዕመናን
ደጀ ሰላሙን ለተለያዩ ጉዳዮች መጠቀም ለሚፈልጉ ምዕመናን፥ አስቀድሞ ለቤተ ክርስቲያኗ አስተዳደር ጽ/ቤት ማሳወቅና ተገቢውን ክፍያ መክፍል፤ ለጽዳት የሚያዘውን በቅድሚያ $300.00 ማስያዝ፤ ጽዳቱ በተገቢው ሁኔታ ከልተሠራ ለጽዳት የተያዘው ገንዘብ አይመለስም:: በተጨማሪም የቤተ ክርስቲያኗ አስተዳደር ጽ/ቤት ሳያሳውቁ ማንኛውንም አይነት ምግብ በማእድ ቤቱም ሆነ በደጀ ሰላሙ ውስጥ ማስገባት አይቻልም::

እግዚአብሔርን በማገልገል በረከት ይገኛል

በቤተ ክርስቲያናችን ቅጥር ግቢ ውስጥ ያሉትን አትልቶች መልች ለባድረግና ለማረም የሁላችሁንም እርዳታ እንፈልጋለን:: ስለዚህ በተመቻችሁ ቀንና ሰዓት መጥታችሁ አገልግሎት መስጠት ትችላላችሁ:: ቤተ ክረስቲያኑ ከማክሰኞ እስከ አርብ ከ 11.00 ኤ ኤም እስከ 8.00 ፒ ኤም፥ ቅዳሜ ከ 9.00ኤ አም እስከ 5.30 ፒ ኤም ክፍት ነው::